



**Accesos:**  
 N-625: -Mansilla de las Mulas, León  
 -Riaño  
 CL-626: -Guardo, Palencia  
 -Boñar, León

**Transporte:**  
 ALSA: 913 270 540  
 FEVE: 987 271 210 (estación Cistierna a 6 Km)

**Alojamiento:**  
 Albergue Sabero: 686 207 899

**Restaurantes:**  
 Fornos: 987 718 181  
 Nerja: 987 718 065  
 Las Ruedonas: 987 718 155  
 Bar Rosario: 987 718 096

**Más Información:**  
 www.mriano.com  
 www.museosm.com



# Ruta de las Minas

PRC-LE 60

## DESCRIPCIÓN DE LA RUTA

Comenzamos en la plaza del Museo de la Siderurgia y la Minería de Castilla y León desde donde ascenderemos hasta el barrio de San Blas para abandonar rápidamente el pueblo y llegar a la ermita que recibe el mismo nombre y cuyo origen data del Medievo.

A partir de este punto tomamos un camino que nos llevará hacia la Fuente de la Muela donde podremos llenar las cantimploras con agua de excelente calidad, para después continuar nuestra marcha por una pista forestal cuyo trazado se corresponde con un antiguo camino, actualmente conocido como "Camino Real", travesía utilizada antaño por los lugareños para comunicarse entre pueblos. La pista nos conducirá en progresivo ascenso hasta un magnífico robledal compuesto principalmente por rebollo (*Quercus pyrenaica*) acompañado en menor medida por ejemplares del mismo género como quejigos (*Q. faginea*) y encinas (*Q. ilex*). Durante el recorrido podremos disfrutar de aromas diversos debidos a la presencia de plantas como la madre selva, los rosales silvestres, el cantueso o lavanda, además de poder degustar frutos silvestres como fresas, moras, endrinas, etc. Como el mismo nombre de la ruta nos indica nos encontramos en una zona minera, por tanto, a lo largo del itinerario iremos dejando a nuestro paso diferentes prospecciones realizadas hace décadas con el objetivo de encontrar el recurso mineral para su explotación; este es el caso de la Mina de la Plata, llamada así porque el mineral que se buscaba era la galena argentífera de característico brillo metalizado y compuesta principalmente por plomo y plata. Más adelante nos encontramos con una explotación a cielo abierto para la obtención de carbón, abandonada y cuya restauración a lo largo de estos años ha corrido a cargo de la propia naturaleza.

Poco después dejamos la pista forestal para cambiar de valle y dirigirnos a un impresionante mirador desde donde se observa todo el valle de Aleje modelado por el río Esla. Para los aficionados a la ornitología, este mirador es un sitio ideal para avistar diferentes especies de aves como el buitre leonado (*Gyps fulvus*), el alimoche (*Neophron percnopterus*), el busardo ratonero (*Buteo buteo*), etc. pudiendo verlos en vuelo u oteando el territorio posados sobre la roca situada al oeste del mirador, por lo que realizar la ruta con prismáticos es una muy buena opción. Próxima al mirador hallaremos una pequeña área recreativa para aquellos que necesiten descansar y reponer fuerzas.

A partir de aquí, seguimos la senda para descender la ladera y llegar al margen derecho del río Esla, encontrándonos a lo largo del trayecto una serie de minas del empresario Domingo López; una de ellas es la Mariate (María Teresa), explotación destinada a la extracción de carbón de la cual se pueden ver actualmente el derrumbe de la bocamina y la tolva, estructura ésta compuesta por la propia tolva y un dispositivo de vagonetas que transportaban el carbón mediante un cable aéreo de casi 500 m de longitud hasta el lavadero situado en la otra orilla del río, facilitando así el acceso y transporte del mismo. Mas adelante nos encontramos con la llamativa mina imponente, uno de los principales yacimientos de hierro que suministraron mineral a los hornos altos



curre paralela al margen derecho del río y nos ofrece maravillosas vistas del mismo y de la fauna asociada al ecosistema acuático, desde especies piscícolas como la trucha hasta aves como el mirlo acuático pasando por anfibios como la rana común, reptiles como la culebra de agua y mamíferos como la nutria.

Siguiendo por la senda veremos la zona de aguas bravas que se utiliza para realizar competiciones de piragua a nivel nacional y por la zona llamada Playa de Sabero, área recreativa ideal para descansar, comer el bocadillo o tomar algún refrigerio antes de llevar a cabo el último tramo de la ruta.

Una vez abandonado este paraje, seguiremos por una senda contigua al margen de la carretera para llegar al puente de Sabero, donde giraremos hacia la derecha para entrar en el pueblo, donde se pueden apreciar todavía hoy en día la arquitectura tradicional minera como son las casonas tipo vasco, el cine casino (actualmente restaurante), cuarteles mineros, etc. Finalmente llegamos al punto de inicio después de atravesar el núcleo de la localidad siguiendo la carretera, eje principal del pueblo.

Como actividades complementarias a esta ruta, se recomienda la visita guiada al Museo de la Siderurgia y la Minería de Castilla y León, sito en el mismo punto de inicio de la "Ruta de las Minas"; la visita a la Mina Sucesiva que conserva los edificios y parte de la maquinaria que se utilizó en la misma, pudiendo ver además la bocamina original, ubicada a tan sólo 400 metros del punto de inicio (dirección Sahelices); y la visita a la bocamina de la Mina Juanita, donde el visitante tendrá la oportunidad de ver "in situ" la recreación de una galería (Zona parque infantil).

La realización de esta ruta nos permite viajar en el tiempo, haciendo una pequeña incursión en la historia de este lugar, observando en todo el recorrido indicios del aprovechamiento que las gentes del lugar, así como los foráneos, hicieron de los recursos naturales de la zona. El recorrido nos adentra en una interesante diversidad de entornos naturales que junto con su bajo nivel de dificultad hacen que sea perfecta para realizarla por todo tipo de personas.

de la Ferrería de San Blas. Según nos vamos acercando al río se hace patente un cambio en la vegetación que nos rodea, ya que nos vamos introduciendo poco a poco en un ecosistema de ribera, caracterizado por la presencia de especies como fresnos (*Fraxinus excelsior*), alisos (*Alnus glutinosa*), sauces (*Salix*, sp), etc., notando también el aumento de humedad y frescura. Poco antes de llegar a Aleje nos encontraremos ya al nivel del río y veremos el puente colgante que cruza el Esla de Aleje a Aleje y aunque no forma parte de nuestro recorrido es una interesante experiencia cruzar dicho puente y observar la panorámica que presenta el valle, tanto aguas arriba como aguas abajo, desde la mitad del río; recordando siempre que debemos desandar nuestros pasos para retomar la ruta en su transcurso por el pueblo de Aleje. Próximo a la fuente del pueblo donde podremos refrescarnos, junto a un nogal de gran porte, tomamos de nuevo la senda que en este caso dis-

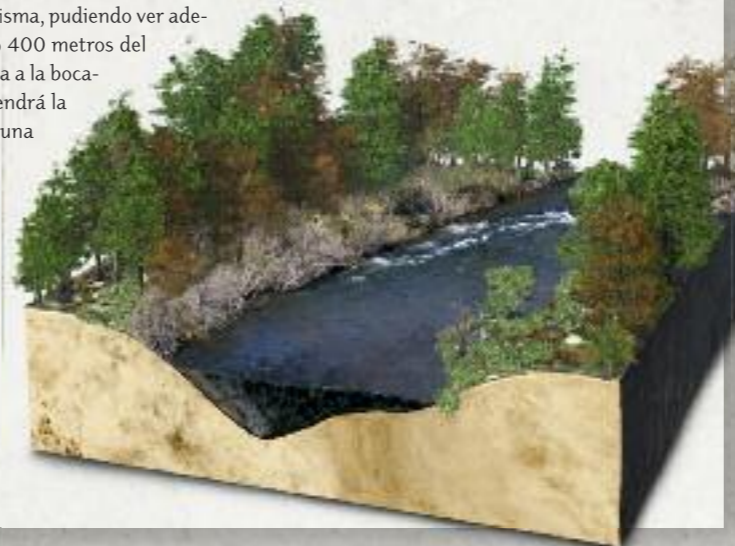

## CARACTERÍSTICAS DE LA RUTA

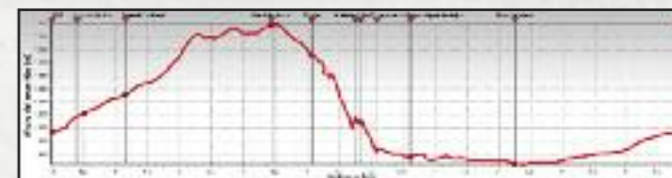

MIDE		Ruta de las Minas	
Icono de tiempo	3 h	Icono de dificultad	2
Icono de desnivel de subida	168 m	Icono de altitud	214 m
Icono de desnivel de bajada	214 m	Icono de dificultad en el desplazamiento	2
Icono de distancia horizontal	9,8 km	Icono de cantidad de esfuerzo necesario	2
Icono de tipo de terreno	Calleja		



**TIPO DE RECORRIDO:** Circular  
**PUNTO DE INICIO Y FINAL:** Museo de la Siderurgia y Minería de Castilla y León (Sabero)

**ACCESO ALTERNATIVO:** Puente de Sabero y Aleje

**LONGITUD:** 9,8 km

**DURACIÓN:** 3 horas aproximadamente

**DESNIVEL:** 217 m

**TIPO DE CAMINO:** Pista forestal, senda y asfalto

**USO RECOMENDADO:** Peatonal y ciclista

**DIFICULTAD:** Baja

**ÉPOCA RECOMENDADA:** Todo el año, excepto con nieve

**RECOMENDACIONES:**

- Utiliza pistas y sendas señalizadas. No circular con vehículos de motor
- Realiza la ruta con calzado y ropa adecuada, especialmente en invierno. Recuerda que en esta zona por las tardes desciende mucho la temperatura, por lo que es aconsejable llevar siempre un polar en la mochila
- Mantener limpio el entorno y no tires basura
- Evitar cortar ramas, arrancar plantas y tocar a la fauna
- Se ruega un comportamiento discreto y silencioso a lo largo de la ruta
- Pernocta en hoteles, campings y casas rurales de la zona

**OTROS DATOS:**

-Mapa del Instituto Geográfico Nacional: Hoja 105 Cuarto 3

-Descarga Gratuita del Track: -www.aytosabero.es

-www.museosm.com



# TA Ruta de las Minas

PRC-LE 60



1- Museo de la Siderurgia y la Minería de Castilla y León 2- Bocamina Sucesiva 3- Ermita de San Blas 4- Fuente "la Muela" 5- Mina "La Plata" 6- Robledal Anciano  
7- Mina a cielo abierto 8- Mirador 9- Mina Mariate 10- Tolva 11- Mina Imponderable 12- Puente de Alejico 13- Playas de Sabero 14- Bocamina Juanita

